II/01.1 KOORDINAČNÍ VÝKRES

TŘEŠTINA

ÚZEMNÍ PLÁN

ÚPLNÉ ZNĚNÍ PO VYDÁNÍ ZMĚNY Č. 1

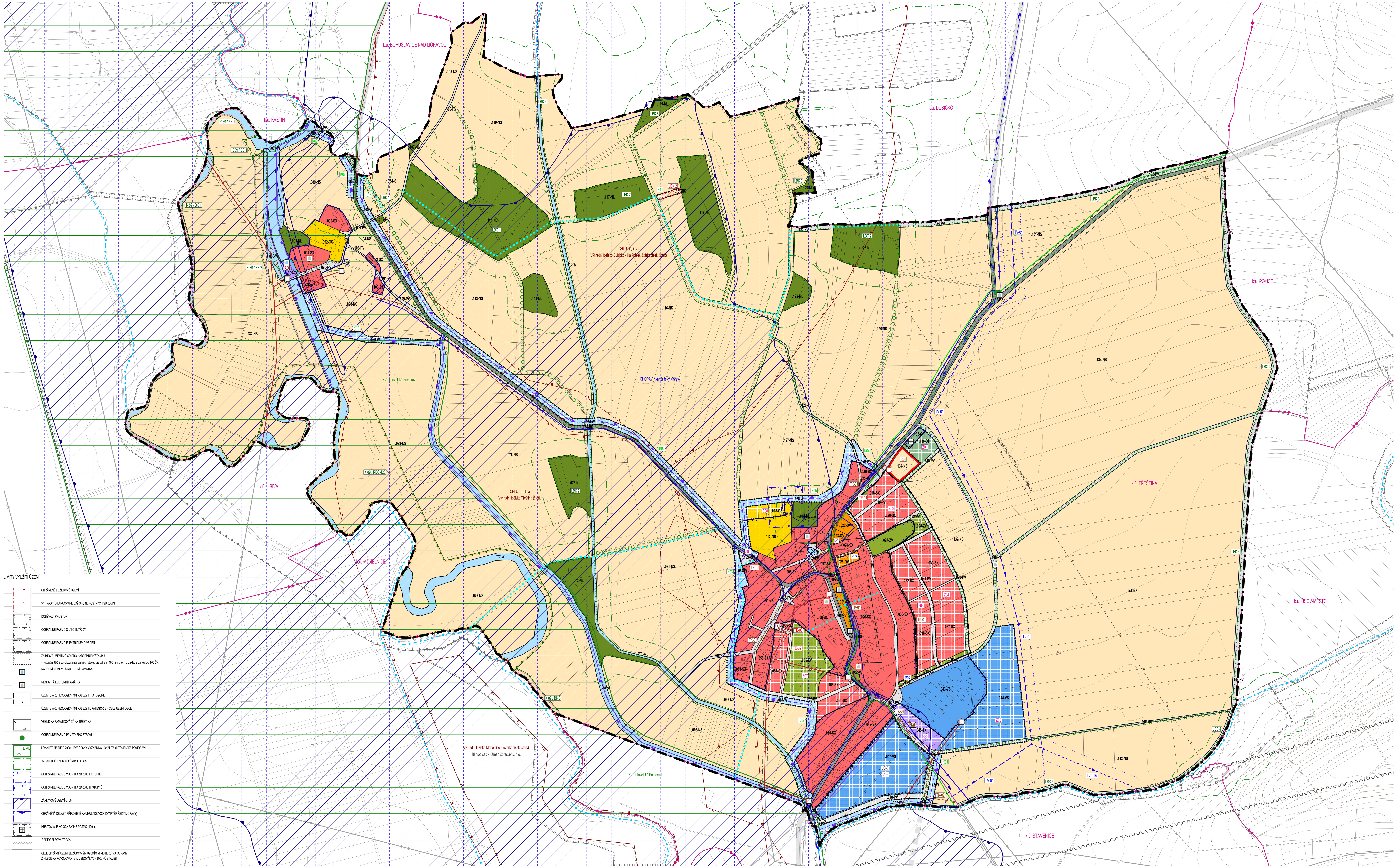

LIMITY VYUŽITÍ ÚZEMÍ

- CHRÁNĚNÉ LOŽISKOVÉ ÚZEMÍ
- VÝHRADNÍ BILANCOVANÉ LOŽISKO NEROSTNÝCH SUROVIN
- DOBÝVACÍ PROSTOR
- OCHRANNÉ PÁSMO SILNIC III. TŘÍDY
- OCHRANNÉ PÁSMO ELEKTRICKÉHO VEDENÍ
- ZÁJMOVÉ ÚZEMÍ MO ČR PRO NADZEMNÍ VÝSTAVBU – vydávání ÚR a povolování nadzemních staveb přesahující 100 m n.t. jen na základě stanoviska MO ČR
- NÁRODNÍ NEMOVITÁ KULTURNÍ PAMÁTKA
- NEMOVITÁ KULTURNÍ PAMÁTKA
- ÚZEMÍ S ARCHEOLOGICKÝMI NÁLEZY II. KATEGORIE
- ÚZEMÍ S ARCHEOLOGICKÝMI NÁLEZY III. KATEGORIE – CELÉ ÚZEMÍ OBCE
- VESNICKÁ PAMÁTKOVÁ ZÓNA TŘEŠTINA
- OCHRANNÉ PÁSMO PAMÁTNÉHO STROMU
- LOKALITA NATURA 2000 – EVROPSKY VÝZNAMNÁ LOKALITA (LITOVELSKÉ POMORAVÍ)
- VZDÁLENOST 50 M OD OKRAJE LESA
- OCHRANNÉ PÁSMO VODNÍHO ZDROJE I. STUPNĚ
- OCHRANNÉ PÁSMO VODNÍHO ZDROJE II. STUPNĚ
- ZÁPLAVOVÉ ÚZEMÍ Q100
- CHRÁNĚNÁ OBLAST PŘIROZENÉ AKUMULACE VOD (KVARTÉR ŘEKY MORAVY)
- HŘBITOV A JEHO OCHRANNÉ PÁSMO (100 m)
- RADIORELÉOVÁ TRASA
- CELÉ SPRÁVNÍ ÚZEMÍ JE ZÁJMOVÝM ÚZEMÍM MINISTERSTVA OBRANY Z HLEDISKA POVOLOVÁNÍ VYJMENOVANÝCH DRUHŮ STAVEB

SCHVALOVANÁ ČÁST

PLOCHY S ROZDÍLNÝM ZPŮSOBEM VYUŽITÍ (PLOCHY STABILIZOVANÉ / PLOCHY ZMĚN / ÚZEMNÍ REZERVA)

- PLOCHY SMÍŠENÉ OBYTNÉ (SX) – viz bod 7. výrokové části Územního plánu
- PLOCHY OBČ. VYBAVENÍ – VEŘEJNÁ INFRASTRUKTURA (OV) – viz bod 7. výrokové části Územního plánu
- PLOCHY OBČ. VYBAVENÍ – HŘBITOVY (OH) – viz bod 7. výrokové části Územního plánu
- PLOCHY OBČ. VYBAVENÍ – TĚLOVÝCHOVNÁ A SPORTOVNÍ ZAŘÍZENÍ (OS) – viz bod 7. výrokové části Územního plánu
- PLOCHY SMÍŠENÉ VÝROBNÍ (VS) – viz bod 7. výrokové části Územního plánu
- PLOCHY TECHNICKÉ INFRASTRUKTURY (TX) – viz bod 7. výrokové části Územního plánu
- PLOCHY DOPRAVNÍ INFRASTRUKTURY – SILNIČNÍ (DS) – viz bod 7. výrokové části Územního plánu
- PLOCHY VEŘEJNÝCH PROSTRANSTVÍ (PV) – viz bod 7. výrokové části Územního plánu
- PLOCHY VEŘEJNÝCH PROSTRANSTVÍ – VEŘEJNÁ ZELEŇ (ZV) – viz bod 7. výrokové části Územního plánu
- PLOCHY SMÍŠENÉ NEZASTAVĚNÉHO ÚZEMÍ (NS) – viz bod 7. výrokové části Územního plánu
- PLOCHY LESNÍ (NL) – viz bod 7. výrokové části Územního plánu
- PLOCHY VODNÍ A VODOHOSPODÁŘSKÉ (W) – viz bod 7. výrokové části Územního plánu
- .000-XX / .000-XX / R00 — KÓD PLOCHY S ROZDÍLNÝM ZPŮSOBEM VYUŽITÍ
- ROZHRANÍ PLOCH

ROZVOJOVÉ PLOCHY

- Z00 — PLOCHA ZASTAVITELNÁ A JEJÍ KÓD – viz body 3.4. a 7. textové části Územního plánu
- P00 — PLOCHA PŘESTAVBY A JEJÍ KÓD – viz body 3.4. a 7. textové části Územního plánu
- K00 — PLOCHA ZMĚNY V KRAJINĚ A JEJÍ KÓD – viz body 3.4. a 7. textové části Územního plánu

TRASY

- STROMOŘADÍ – viz bod 5. výrokové části Územního plánu
- PĚŠÍ PROPOJENÍ – viz bod 5. výrokové části Územního plánu

HRANICE

- HRANICE ŘEŠENÉHO ÚZEMÍ – SPRÁVNÍHO ÚZEMÍ OBCE TŘEŠTINA
- HRANICE ZASTAVĚNÉHO ÚZEMÍ – viz bod 2. výrokové části Územního plánu
- HRANICE ČÁSTI ÚZEMNÍHO PLÁNU S PRVKY REGULAČNÍHO PLÁNU – viz bod 3.4.9. výrokové části Územního plánu
- US-00 — ÚZEMÍ, KDE ZMĚNY PROVĚŘÍ ÚZEMNÍ STUDIE, A JEHO KÓD – viz bod 10. výrokové části Územního plánu

KONCEPČNÍ PRVKY (STAV / NÁVRH / ÚZEMNÍ REZERVA)

- ČISTÍRNA ODPADNÍCH VOD – viz bod 3.4. výrokové části Územního plánu
- SBĚRNÝ DVŮR – viz bod 3.4. výrokové části Územního plánu
- ELEKTRICKÁ STANICE 22/0,4 kV – viz bod 3.4. výrokové části Územního plánu
- MALÁ VODNÍ ELEKTRÁRNA – viz bod 3.4. výrokové části Územního plánu
- LINIOVÉ PROTIPOVODŇOVÉ OPATŘENÍ – viz bod 3.4. výrokové části Územního plánu

SCHVALOVANÁ ČÁST

TRASY TECHNICKÉ INFRASTRUKTURY (STAV / NÁVRH / ÚZEMNÍ REZERVA)

- VODOVODNÍ ŘAD – viz bod 5. výrokové části Územního plánu
- STOKA SPLAŠKOVÉ KANALIZACE – viz bod 5. výrokové části Územního plánu
- ELEKTRICKÉ VEDENÍ 22 kV – viz bod 5. výrokové části Územního plánu
- PLYNOVOD STL – viz bod 5. výrokové části Územního plánu
- ELEKTRONICKÉ KOMUNIKAČNÍ VEDENÍ – viz bod 5. výrokové části Územního plánu
- KORIDOR VODOVODNÍHO ŘADU – viz bod 5. výrokové části Územního plánu
- TV-00 — KÓD TRASY TECHNICKÉ INFRASTRUKTURY – PRO ZÁSOBOVÁNÍ VODOU
- TK-00 — KÓD TRASY TECHNICKÉ INFRASTRUKTURY – PRO ODKANALIZOVÁNÍ
- TE-00 — KÓD TRASY TECHNICKÉ INFRASTRUKTURY – PRO ZÁSOBOVÁNÍ ELEKTŘINOU

ÚZEMNÍ SYSTÉM EKOLOGICKÉ STABILITY (STAV / NÁVRH)

- NADREGIONÁLNÍ BIOKORIDOR A JEHO KÓD – viz bod 6. výrokové části Územního plánu
- REGIONÁLNÍ BIOCENTRUM A JEHO KÓD – viz bod 6. výrokové části Územního plánu
- LOKÁLNÍ BIOKORIDOR A JEHO KÓD – viz bod 6. výrokové části Územního plánu
- LOKÁLNÍ BIOCENTRUM A JEHO KÓD – viz bod 6. výrokové části Územního plánu

INFORMATIVNÍ ČÁST (STAV / NÁVRH)

- VODOVODNÍ ŘAD – MIMO ŘEŠENÉ ÚZEMÍ
- STOKA SPLAŠKOVÉ KANALIZACE – MIMO ŘEŠENÉ ÚZEMÍ
- ELEKTRICKÉ VEDENÍ 22 kV – RUŠENÉ
- ELEKTRICKÉ VEDENÍ 110 kV – MIMO ŘEŠENÉ ÚZEMÍ
- ELEKTRICKÉ VEDENÍ 22 kV – MIMO ŘEŠENÉ ÚZEMÍ
- PLYNOVOD VTL – MIMO ŘEŠENÉ ÚZEMÍ
- PLYNOVOD STL – MIMO ŘEŠENÉ ÚZEMÍ
- ELEKTRONICKÉ KOMUNIKAČNÍ VEDENÍ – MIMO ŘEŠENÉ ÚZEMÍ
- VODNÍ TOK – MIMO ŘEŠENÉ ÚZEMÍ
- POZEMNÍ KOMUNIKACE – MIMO ŘEŠENÉ ÚZEMÍ
- ŽELEZNIČNÍ TRAŤ – MIMO ŘEŠENÉ ÚZEMÍ
- BIOKORIDOR ÚSES MIMO ŘEŠENÉ ÚZEMÍ
- BIOCENTRUM ÚSES MIMO ŘEŠENÉ ÚZEMÍ

PRVKY MAPOVÉHO DÍLA

- k.ú. POLICE — HRANICE KATASTRÁLNÍHO ÚZEMÍ A JEHO NÁZEV
- POLOHOPIS – KATASTRÁLNÍ MAPA
- VÝŠKOPIS – VRSTEVNICE PO 2 m

0 50 100 250 500 850 m

ZÁZNAM O ÚČINNOSTI

Správní orgán, který změnu územního plánu vydal: Zastupitelstvo obce Třeština	(otisk úředního razítka)
Pořadové číslo poslední změny: Změna č. 1	
Datum nabytí účinnosti poslední změny:	
Pořizovatel: Obecní úřad Třeština, Třeština 10, 78973 Úsov	
Oprávněná osoba pořizovatele: František Laštůvka, starosta obce	

Zpracovatel: knesl kynčl architekti s.r.o., Šumavská 416/15, 602 00 Brno

Garant projektu: doc. Ing. arch. Jakub Kynčl, Ph.D., ČKA 02672

knesl kynčl architekti s.r.o.
Šumavská 416/15, 602 00 Brno
tel./fax: +420 541 592 134
www.knesl-kyncl.com

Název akce: ÚZEMNÍ PLÁN TŘEŠTINA – ÚPLNÉ ZNĚNÍ PO VYDÁNÍ ZMĚNY Č. 1	Datum: 2020
	Formát: 1066 x 600 mm
	Číslo zakázky: 00329_70
Název výkresu: KOORDINAČNÍ VÝKRES	Měřítko: 1 : 5 000 — Číslo výkresu: II/01.1